

Doppelqualifikation Berufsausbildung

Ausbildung zur/m
Steuerfachangestellten
und zum Bachelor BWL Dual

- in sieben Semestern
- und in Kooperation mit der
Steuerberaterkammer Berlin und
dem OSZ Lotis



BEUTH HOCHSCHULE
FÜR TECHNIK
BERLIN

University of Applied Sciences

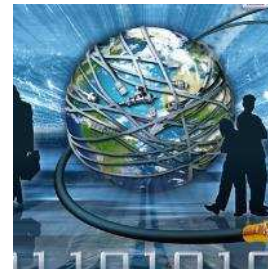



Kurzübersicht – Allgemein I

- **Dauer:**

- 3,5 Jahre Berufsausbildung und Hochschulstudium
- Berufsausbildung:
Abschlussprüfung im Beruf nach 2,5 Jahren
- Hochschulstudium:
Abschluss des Studiums nach 3,5 Jahren

- **Voraussetzungen:**

- Allgemeine oder fachgebundene Hochschulreife oder Fachhochschulreife
- Ausbildungsvertrag (Berufsausbildungsvertrag & Praktikantenvertrag) mit einem kooperierenden Unternehmen



Kurzübersicht – Allgemein II

- Ausbildungsintegrierender Studiengang
- Praxisorientierte Ausbildung mit wissenschaftsbezogenem Studium
- Synergieeffekte durch Kopplung von Ausbildung und Studium
- Module des 1.-3. Semesters als Unterrichtsinhalte in der dualen Berufsausbildung
- Unterrichtsinhalte des 4.-5. Semesters aus der dualen Berufsausbildung als Module im Studium



Kurzübersicht – Allgemein III

- **Vorzüge aus Sicht der Auszubildenden/Studierenden:**
 - Doppelqualifikation: Berufsausbildung und Hochschulstudium
 - Erwerb von 2 Abschlüssen innerhalb von 3,5 Jahren
 - Verzahnung von Studium und Beruf
 - Kontakt zu einem Unternehmen während der gesamten Ausbildung
 - Ausbildungsvergütung
 - Möglichkeit zu einem berufsbegleitenden Online-Masterstudiengang
- **Vorzüge aus Sicht des Ausbildungsbetriebes:**
 - frühzeitige Anbindung aufstiegsorientierter Abiturienten
 - junge Führungskräfte mit Ausbildung „von der Pike auf“
 - Fachkräfte mit hoher Qualifikationsbreite und -tiefe in nationalen/internationalen Rechnungslegungsvorschriften und Wirtschaftsenglisch im Rahmen eines BWL-Studiums
 - Projektschwerpunktsetzungen durch kooperierendes Unternehmen - wissenschaftliche Untersuchungen unternehmensspezifischer Fragestellungen durch Studienarbeiten



Bildungspolitische Ziele

- Hochqualifizierende Berufsausbildung im europäischen Rahmen
- Erhöhung der Zahl an Studierenden mit abgeschlossener Berufsausbildung
- Erhöhung der Akademikerquote
- Verkürzung der Ausbildungszeiten



Ausbildungsmodell I

- alt: Berufsausbildung + Studium



- neu: Berufsausbildung & Studium

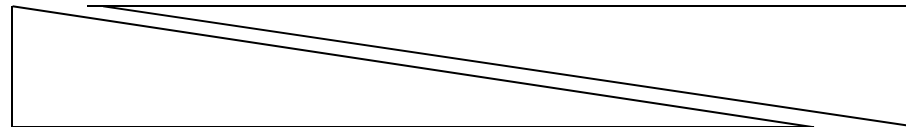

Ausbildungsmodell II

Semester	Ausbildungsort
1. Semester (Berufsausbildung/Studium)	OSZ / Betrieb (duale Berufsausbildung)
2. Semester (Berufsausbildung/Studium)	OSZ / Betrieb (duale Berufsausbildung)
3. Semester (Berufsausbildung/Studium)	OSZ / Betrieb (duale Berufsausbildung)
4. Semester (Studium/Berufsausbildung)	BH / Betrieb (duales Studium)
5. Semester (Studium/Berufsausbildung)	BH / Betrieb (duales Studium)
Berufsabschlussprüfung	Steuerberaterkammer
6. Semester (Studium)	BH / Betrieb (duales Studium)
7. Semester (Studium)	BH / Betrieb (duales Studium)
Hochschulabschluss	Beuth-Hochschule (BH)



Vertragliche Grundlagen I

- **Ausbildungsvertrag** über die gesamte Zeit der Berufsausbildung (*1.-5. Semester*)
- **Praktikanten-/Arbeitsvertrag** über die restliche Studienzeit (*6.-7. Semester*)

<u>Berufsausbildung</u>	<u>1.-5. Semester</u>
Berufsschule dual	2 Tage Berufsschule
1.-3. Semester	3 Tage Betrieb
Hochschule dual	Blockmodell
4.-7. Semester	13 Wochen Theorie
	10 Wochen Praxis



Vertragliche Grundlagen II

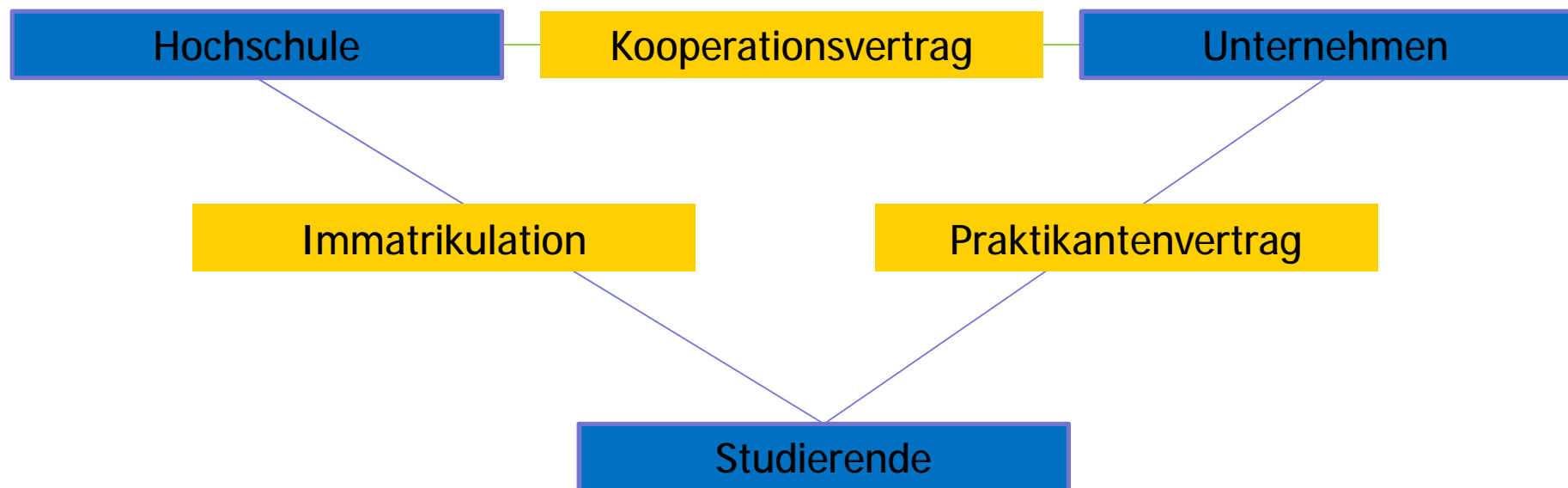



Status-Modell

Merkmale	Modellstruktur
Modellart	Anrechnungsmodell
Ausbildungsort	1.-3. Semester: Ausbildung an OSZ 2 Tage Schule / 3 Tage Praxis
Lehre	Einstieg in das 4. Semester bei voller Anrechnung der 1.-3. Semester
Berufsschulpflicht	Befreiung von der Berufsschulpflicht ab dem 4. Semester
Vertragliche Grundlagen	Ausbildungsvertrag mit "Vor-"immatrikulation
Ausbildungsvergütung	Ausbildungsvergütung/ Praktikumsvergütung über die gesamte Zeit
Zulassungsvoraussetzungen	Anrechnungsmodell (NC gilt nicht) / Kooperationsvereinbarung mit Studienplatzzusage
Optionsmodell	Studienplatzangebot oder Möglichkeit zur Fortführung der dualen Berufsausbildung mit StBK-Prüfung ohne Studium

Zeitplan *(SF-Semesterferien)*

Semester	Ausbildung Betrieb	Ausbildung OSZ	Studium Hochschule
1.Semester	3 Tage/Woche	2 Tage/Woche	---
2.Semester	3 Tage/Woche	2 Tage/Woche	---
3.Semester	3 Tage/Woche	2 Tage/Woche	---
4.Semester	10 Wochen+SF	---	13 Wochen
5.Semester	10 Wochen+SF	---	13 Wochen
Berufsabschlussprüfung			
6.Semester	10 Wochen+SF	---	13 Wochen
7.Semester	10 Wochen+SF	---	13 Wochen
Bachelor of Arts			

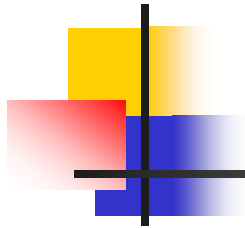

Strukturmodell

Studienmodule BH/Lehrinhalte OSZ

1.	■	■	■	■	■	■	■	O
2.	■	■	■	■	■	■	■	S
3.	■	■	■	■	■	■	■	Z
4.	■	■	■	■	■	■	■	
5.	■	■	■	■	■	■	■	B
6.	■	■	■	■	■	■	■	H
7.	■	■	■	■	■	■	■	

- Studienmodule aus Grundstudium
- Studienmodule aus Hauptstudium
- Neue zusätzliche Studienmodule

Studienmodule des Grundstudiums sind im Wesentlichen deckungsgleich mit Lehrinhalten des Ausbildungsberufes

Inhalte des 4.-5. Semesters der Berufsausbildung werden an der Hochschule im Rahmen des Hauptstudiums in Studienmodulen gelehrt



Berufsausbildung Steuerfachangestellte/r

Rahmenstundentafel

Steuerfachangestellte/r mit Bachelor

Ausbildungssemester	1 / OSZ	2 / OSZ	3 / OSZ	4 / BH	5 / BH
Unterrichtsfächer	UStd	UStd	UStd	UStd	UStd
<i><u>Berufsübergreifender Lernbereich</u></i>					
Englisch	3	3	3	---	---
Mathematik	2(2)	0	0	---	---
Informatik	0	2(2)	2(2)	---	---
<i><u>Berufsbezogener Lernbereich</u></i>					
Steuerlehre / Bilanzsteuerrecht	4	4	4	4 M29	4 WP
Betriebliches Rechnungswesen	4	4	4	4 WP	4 M34
Wirtschaftslehre/ -recht	3	3	3	8 M21 M22
Pflichtstunden / Summe Credits	16/20	16/20	16/20	16	8



Gemeinsam erfolgreich

Kooperationspartner

Beuth Hochschule für Technik Berlin

Fachbereich I – Wirtschafts- und
Gesellschaftswissenschaften

Ansprechpartnerin: Prof. Dr. Karoline Barthel

Luxemburger Straße 10

13353 Berlin

Tel.: 030/4504-5503

E-mail: barthel@beuth-hochschule.de

Internet: www.beuth-hochschule.de



Gemeinsam erfolgreich

Kooperationspartner

Steuerberaterkammer Berlin

StBK  **B**
Steuerberaterkammer Berlin

Ansprechpartner:

Thomas Riddermann

10787 Berlin

Wichmannstraße 6

Tel.: 030/889261-25

E-mail: info@stbk-berlin.de

Internet: www.stbk-berlin.de



Gemeinsam erfolgreich

Kooperationspartner

**Oberstufenzentrum Logistik, Touristik
und Steuern**



Abteilung I – Steuern

Ansprechpartner: Dr. Stephan Krebs

10965 Berlin

Dudenstraße 35/37

Tel.: 030/786045-17

E-mail: krebs@osz-lotis.de

Internet: www.osz-lotis.de